UNIVERSIDADE FEDERAL DE SERGIPE

# ATIVIDADES COMPLEMENTARES

"Ter boas notas é suficiente para sua formação em medicina veterinária?"

## De fato é muito importante...

Que você seja estudioso, disciplinado, com competências e habilidades para executar as atividades inerentes à sua profissão, independente da área que escolher

## Seguindo os princípios

Ética

## Dicas para já!

Seja dinâmico

Tenha iniciativa

Sustentabilidade ambiental

Respeito ao bem-estar único

Atender às expectativas no exercício da profissão

busque atividades do seu interesse

desafie-se a conhecer outras áreas

## Atividades complementares

São atividades extra-curriculares desenvolvidas dentro ou fora da UFS que serão convertidas em créditos no seu histórico escolar

**O objetivo é aprofundar o conhecimento de forma interdisciplinar**

Campus do Sertão - Nossa Senhora da Glória/SE

maio/2020

# DE QUAL FORMA?

*PARTICIPANDO EM AÇÕES DE INTERESSE*

SOCIAL COLETIVO

E DE INICIAÇÃO CIENTÍFICA
E TECNOLÓGICA

Congressos, Seminários

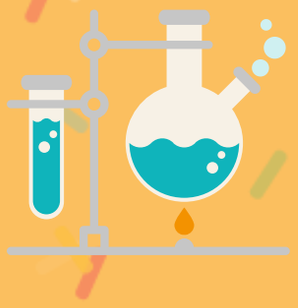

Projetos de pesquisa

Estágios

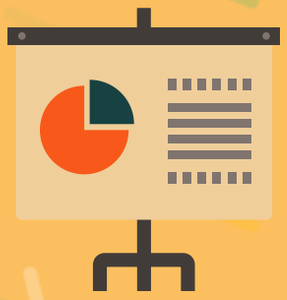

Apresentação de trabalhos

Projetos de Extensão

Publicações (artigos, resumos)

# COMO FAZER?

## REÚNA TODOS OS COMPROVANTES

### ABERTURA DO PROCESSO

01

Juntamente com seus documentos pessoais e os comprovantes originais das atividades, preencha o requerimento e abra o processo na secretaria do Campus do Sertão

### PARECER DA COMISSÃO

02

A Comissão de Atividades Complementares contabiliza as horas equivalentes das atividades comprovadas pelos respectivos certificados e declarações.

### INTEGRALIZAÇÃO NO HISTÓRICO

03

Atingindo as 90 horas mínimas exigidas pela Resolução nº 50/2015/CONEPE, o colegiado do curso aprova o parecer e a coordenação o submete para o DAA que acrescentará os créditos no histórico do aluno.

# ATENÇÃO!!!

## ATIVIDADES COMPLEMENTARES

1. SÓ SERÃO CONTABILIZADAS AS ATIVIDADES REALIZADAS APÓS O INGRESSO NO CURSO

2. TODAS AS ATIVIDADES EXIGEM COMPROVAÇÃO

*COORDENADAS POR DOCENTES DA UFS OU RECONHECIDAS PELO COLEGIADO DO CURSO*

3. O PRAZO MÁXIMO PARA CONTABILIZAÇÃO DAS HORAS COMPLEMENTARES É O FINAL DO CICLO IV

4. A COMISSÃO TEM CALENDÁRIOS SEMESTRAIS PARA RECEBIMENTO DESSES PROCESSOS. NÃO PERCA O PRAZO!!!

# PLURALIDADE

## Diversifique suas atividades !!!

Atividades em uma só categoria não atingem a pontuação mínima de 90 h

## PARTICIPAÇÃO EM PROJETOS DE PESQUISA

Por 6 meses = 30h

Entre 6 e 11 meses = 45h

1 ano ou mais = 60 h

Máximo de horas atribuídas

## OUTROS EXEMPLOS

| CATEGORIA | HORAS EQUIVALENTES | MÁXIMO DE HORAS |
|---|---|---|
| EVENTOS | 5 h | 5 h |
| EXTENSÃO | 30 h | 60 h |
| PUBLICAÇÃO | 10 h | 40 h |
| CURSOS | 5 h | 15 h |
| APRESENTAÇÃO EM EVENTOS | 3 h | 15 h |

Consulte seu orientador pedagógico

# PARA MAIORES INFORMAÇÕES

**Leia o anexo VII da resolução nº 50/2015/CONEPE**

## OU PROCURE A COMISSÃO

**DÉBORA SCHAFFER**

**KALINA SIMPLÍCIO**

**PAULA REGINA LIMA**

*Comissão de Atividades Complementares - NMVS*